

CONTA CORRENTE DOS FUNDOS MUNICIPAIS PARA DOAÇÃO

FUNDO MUNICIPAL DOS DIREITOS DA CRIANÇA E DO ADOLESCENTE (FMDCA)

CNPJ – 18.786.225/0001-80

BANCO DO BRASIL 001

AGÊNCIA 1768-X

CONTA CORRENTE 25130-5

FUNDO MUNICIPAL DO IDOSO (F M IDOSO)

CNPJ – 29.253.894/0001-03

BANCO DO BRASIL 001

AGÊNCIA 1768-X

CONTA CORRENTE 29175-7

DOAÇÃO PESSOA FÍSICA DIRETO EM CONTA NO ANO CORRENTE, ATÉ 6% EM UM ÚNICO FUNDO OU 3% PARA CADA FUNDO, PARA MAIORES DETALHES VEJA ABAIXO AS INSTRUÇÕES.



**EU SOU
CIDADÃO
SOLIDÁRIO**

IMPOSTO DEVIDO

Sobre a renda de cada cidadão incide um valor, chamado de Imposto Devido.

Quem recebe salários, alugueis e outros tipos de rendas já quita uma parte deste tributo mês a mês, sob a forma de Imposto de Renda Retido na Fonte (IRRF).

Quando o cidadão faz sua Declaração de Ajuste do Imposto de Renda, pode ser que a soma dos recolhimentos do IRRF não cubra o Imposto Devido e, neste caso, ele paga um valor adicional. por outro lado, caso os recolhimentos do IRRF ultrapassem a soma do Imposto Devido, ele receberá uma Restituição.

Em qualquer caso, o Imposto Devido permanece o mesmo.

DESTINAÇÃO

Normalmente, a totalidade do Imposto Devido de cada cidadão vai para a União.

Quem declara IRPF no modelo Completo, no entanto, pode escolher o destino de 6% daquela soma, direcionando-a aos Fundos dos Direitos da Criança e do Adolescente e aos Fundos dos Direitos da Pessoa Idosa.

Você pode fazer isso de duas formas:

1 - Doando um valor ao Fundo de sua preferência e lançando esta doação como uma dedução no próximo IRPF;

2 - Ou na própria declaração, de forma rápida e fácil!

E ISSO NÃO VAI TE CUSTAR NADA!

DOAÇÃO NO ANO-CALENDÁRIO

Você faz uma doação agora e ganha desconto no cálculo do seu Imposto de Renda do ano que vem.

- 1 Procure o Conselho Municipal dos Direitos da Criança e do Adolescente, ou o Conselho dos Direitos da Pessoa Idosa da sua cidade. Ou ainda, entre em contato com um Conselho estadual ou nacional. A escolha é sua!



- 2 Faça uma doação ao Fundo administrado pelo Conselho que você escolheu.



- 3 O Conselho dá um comprovante da destinação efetuada, e você deve guardá-lo até o ano seguinte.

- 4 No ano seguinte, ao preencher a Declaração do Imposto de Renda de Pessoa Física, você declara o valor doado na guia "Doações Efetuadas". Com isso, você poderá deduzir a soma destinada do seu IRPF!

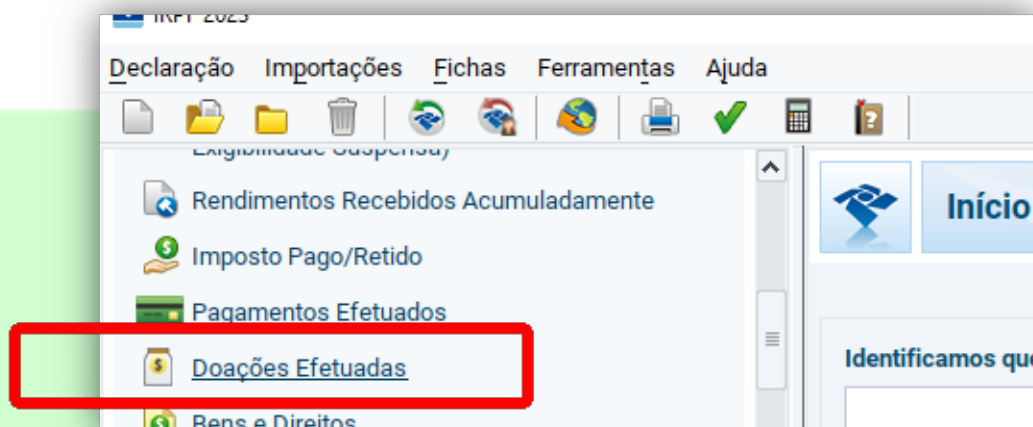

ATENÇÃO: para fazer a destinação durante o ano-calendário, você mesmo calcula o Imposto Devido sobre a renda que está auferindo no ano atual e pode direcionar 6% dele para os Fundos que quiser, inclusive colocando todo o valor em um Fundo só, se desejar.

DESTINAÇÃO NA DECLARAÇÃO

Você destina valores sobre a renda do ano passado, na hora de preencher a declaração do IRPF.

1 Após preencher seus dados, colocar sua renda e até eventuais doações efetuadas no ano passado, bens e outras informações, clique em "Doações Diretamente na Declaração".

2 Agora, dentro da aba "Criança e Adolescente", clique em "novo".

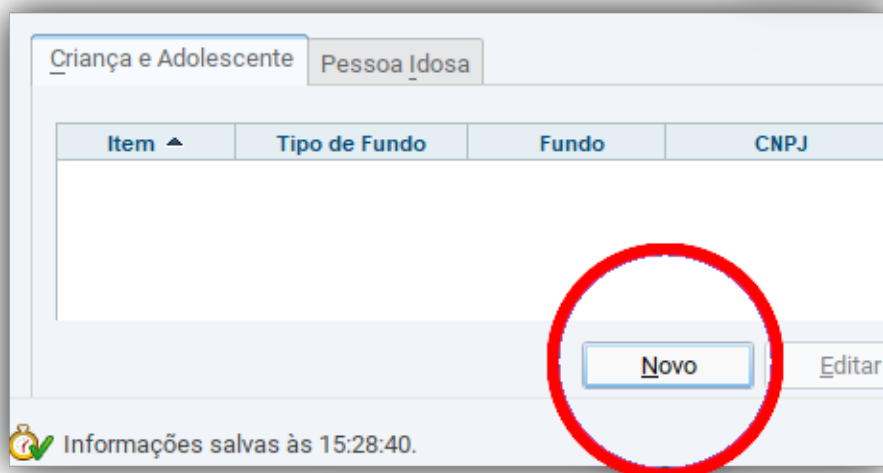
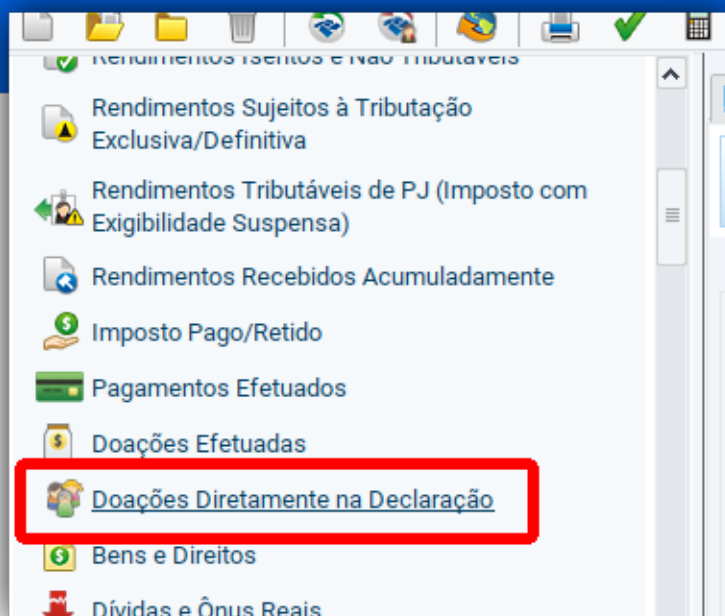

3 Chegou a hora de escolher o fundo que será beneficiado.

Você pode escolher o fundo municipal, estadual ou nacional que quiser e dizer quando destinará.

Dados da Doação - Estatuto da Criança e do Adolescente

Tipo de Fundo
 Nacional Estadual

UF
SC - Santa Catarina

Valor
0,00

Valor disponível para doação: 74,77

Fundo	CNPJ
Águas de Chapeco	30.141.224/0001-84
Águas Frias	30.281.419/0001-20
Águas Mornas	26.485.014/0001-36
Alfredo Wagner	26.513.650/0001-24
Alto Bela Vista	26.724.870/0001-05
Anchieta	18.773.484/0001-77

ATENÇÃO: o limite da destinação segue em 6% sobre o Imposto Devido mas, quando ela é feita dentro da declaração, existe um limite de 3% para cada tipo de Fundo. Você não precisa calcular estes valores, pois o programa traz as somas disponíveis já calculadas.

4

Depois de escolher um Fundo dos Direitos da Criança e do Adolescente, clique em OK e repita o processo na aba "Pessoa Idosa".

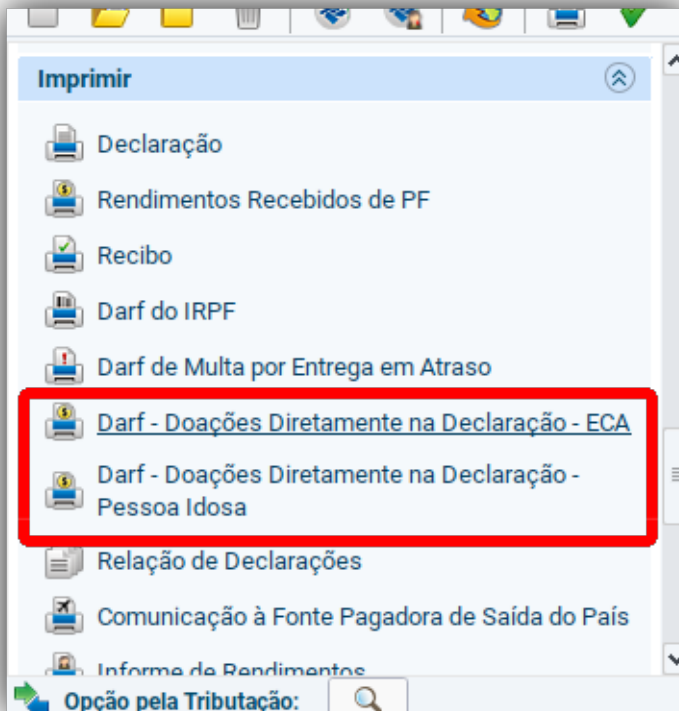
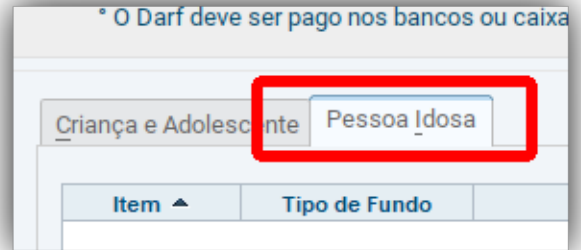

5

Ao enviar sua Declaração do Imposto de Renda, você precisará imprimir e pagar um DARF para cada destinação informada.

NÃO SE PREOCUPE:

Os valores recolhidos nestes DARFs serão, depois, compensados e você não pagará um centavo além do valor original do seu Imposto Devido.

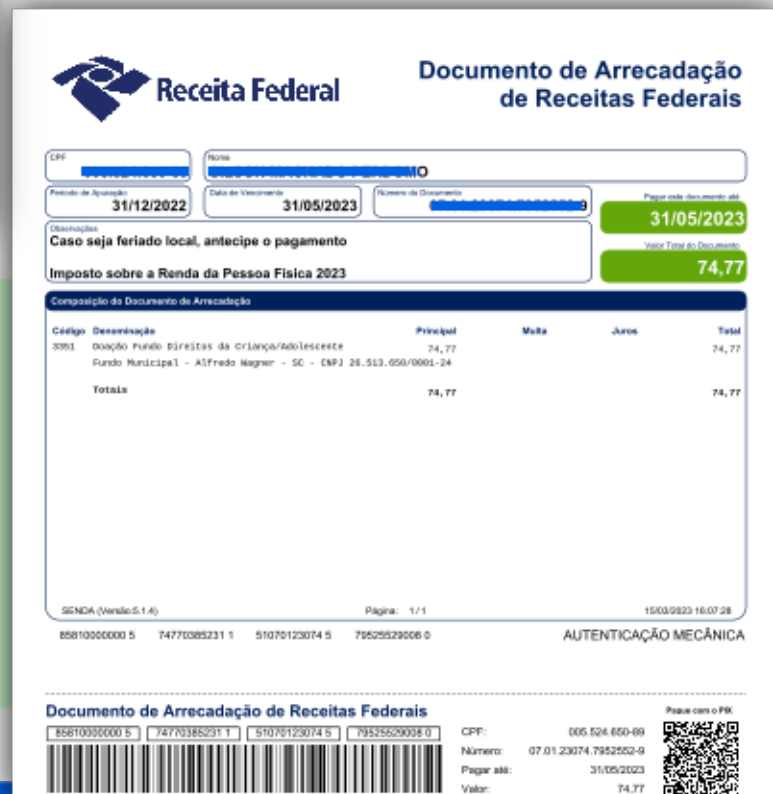

DESTINAR NÃO CUSTA NADA

Os valores que você destinou aos Fundos são descontados do total do Imposto Devido.

Se a sua declaração resultar em Imposto a Pagar, o total destinado será descontado do saldo devedor.

Se a sua declaração resultar em Imposto a Restituir, o total destinado será somado à restituição.

ATENÇÃO

A destinação de Imposto de Renda só está disponível para quem preenche a declaração no modelo Completo.

A declaração Simplificada não contempla esta possibilidade.

E PARA ONDE VÃO ESTES VALORES?

Cada Fundo tem seu Conselho Gestor. Estes conselhos, criados em nível nacional, estadual e municipal, são integrados por representantes da sociedade civil e do poder público.

Cabe a cada um deles definir o repasse final das destinações às entidades que atendem a crianças, jovens e pessoas idosas em situação de vulnerabilidade em todo o país.

O processo todo - repasse e aplicação - é fiscalizado por órgãos de controle e você mesmo pode acompanhá-lo por meio da internet, com as ferramentas de Transparência disponíveis em todo o Brasil.

DESTINAÇÃO É CIDADANIA

Os valores de IRPF destinados são impostos já devidos pelo cidadão.

Ao destinar, você escolhe manter estes recursos na sua cidade, ajudando os projetos sociais que você conhece.

É rápido, fácil, seguro, não custa absolutamente nada, ajuda a quem mais precisa e muda as vidas de milhões de brasileiros.



OBRIGADO!